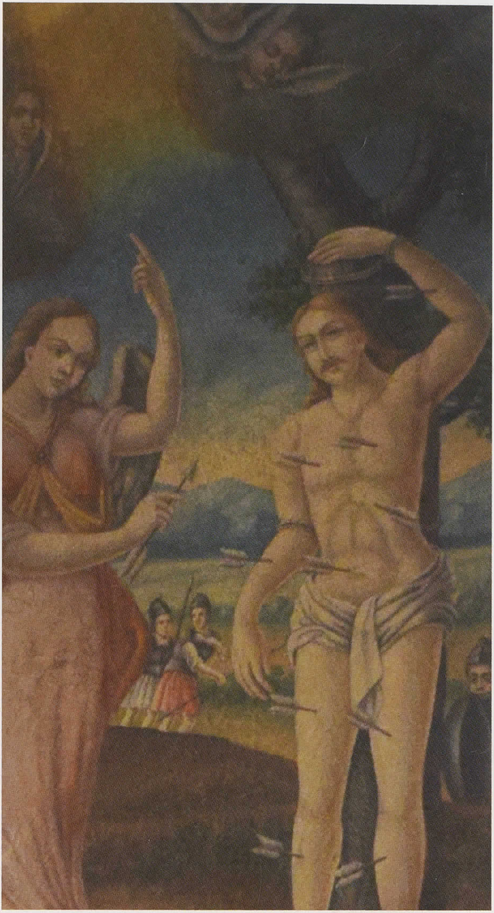

Glavna oltarna slika sv. Sebastijana u kapeli sv. Fabijana i Sebastijana, Varaždin (detalj)

MOLITVA SV. SEBASTIJANU

O slavni mučeniče Isusa Krista, neustrašivi sveti Sebastijane! Tko da se ne divi tvome junaštvu i samoprijegoru kada si se izložio svakoj pogibelji da nevjernike obratiš, a mlake kršćane utvrdiš u vjeri te si mnoge od najizvrsnijih k Isusu priveo koji ga prolijevanjem svoje krvi priznaše za svoga Boga. I nama, sveti mučeniče, isprosi potrebnu gorljivost i ljubav spram Boga i bližnjega, da riječju i djelom u svačijem srcu raspalimo iskru vjere svete, da se svaki nevjernik Bogu vrati.

Sveti mučeniče Sebastijane! Tko da nabroji znamenita čudesa koja si u ime Isusa Boga tvorio? Tko da opiše tvoju radost kada te božanski Spasitelj pohodio i slatki cjelov mira ti podao? Tko da pojmi strahotu muka koje si pretrpio kada su ti svezano tijelo strijelama izranili? Za tvoja slavna djela, za tvoje radosti i pretrpljene muke, za neustrašivu tvoju srčanost kada si se prikazao ljutome Dioklecijanu pa ga prekorio za njegove nepravde i okrutnosti, slavni mučeniče, milost nam isprosi da i mi za života rado trpimo sve bolesti i progonstva, da postanemo dionici vječnih radosti i uživanja. Amen!

Izdaje: Župni ured sv. Fabijana i Sebastijana
Vladimira Gortana 53, Varaždin